



INSTITUTO DE
INFORMACIÓN
ESTADÍSTICA Y
GEOGRÁFICA

Orden del día

- 1. Registro de asistencia de miembros de la junta.**
- 2. Declaratoria de Quórum legal.**
- 3. Aprobación del Orden del Día.**
- 4. Seguimiento a acuerdos de sesiones anteriores.**
 - 4.1 Informe final acerca de la acreditación del IIEG ante el Fondo de Gobernadores.
 - 4.2 Avances del Sistema de Control Interno (Habilitado por Contraloría del Estado).
- 5. Informe de Proyectos Gestión 2016.**
- 6. Informe de bienes IIEG.**
 - 6.1 Informe de bienes muebles de las instituciones fusionadas SEIJAL, IITEJ Y COEPO.
 - 6.2 Baja de la construcción de la “casa” que albergó al IITEJ.
- 7. Transferencias Presupuestales por cierre del ejercicio 2016.**
- 8. Asuntos Generales.**

4. Seguimiento a acuerdos de sesión anterior (Agosto de 2016)

4.1 Informe final acerca de la acreditación del IIEG ante el Fondo de Gobernadores.

1. La falta de experiencia en la gestión de financiación internacional significativa.

El fondo consideró que en este momento el IIEG no posee la experiencia de gestionar subvenciones internacionales. Para ser considerada en el futuro, el Fondo recomendó vincularse con otras instituciones para ganar experiencia en esta área, buscando oportunidades de financiación internacional y/o colaborando con instituciones acreditadas por el Fondo.

2. Organización joven con poca experiencia.

Debido a que la fecha de fundación del IIEG fue en 2014, el Fondo consideró que el IIEG posee pocos años de experiencia actual. El Fondo prefiere acreditar organizaciones con por lo menos 3 años de experiencia. Aunque la misión del IIEG está alineada con el Fondo, su falta de mayor experiencia probada es la razón por lo cual el IIEG no fue acreditada en este momento.

3. La falta de personal con experiencia administrativa/financiera con el conocimiento adecuado, experiencia y entrenamiento para administrar subvenciones.

El Fondo consideró que los empleados que forman el equipo de contabilidad poseen poca formalización y experiencia profesional en relación de contabilidad y la gestión de financiación, y que su formación profesional es principalmente en otras áreas. Recomendó ofrecer al personal administrativo oportunidades para recibir entrenamiento formal y buscar más empleados con mayor formación en la gestión de finanzas.

4.2 Avances del Sistema de Control Interno (Habilitado por Contraloría del Estado)

Se programó para la Sesión del mes de diciembre de 2016, la aprobación del Código de Ética y del Código de Conducta del IIEG. Ante la decisión del Titular del Ejecutivo de tener un mismo código para ambos códigos en todas las dependencias y entidades, dicho documento será presentado una vez publicado en el periódico oficial del Estado en la sesión programada más cercana a su publicación.

5. Informe de Proyectos gestión 2016



Informe de proyectos de gestión 2016

- Inauguración
- Actividades
- Proyectos IIEG
- CEIEG
- Capacitación
- Vinculación
- Reconocimientos
- Informe de consultas

INAUGURACIÓN IIEG



INAUGURACIÓN



NUEVA SEDE DEL IIEG

El Gobernador de Jalisco, Jorge Aristóteles Sandoval Díaz, encabezó el pasado 18 de enero la inauguración de la nueva sede del Instituto de Información Estadística y Geográfica (IIEG), en donde se concentra, hoy, la información sociodemográfica, económico financiera y geográfico ambiental del estado.

El edificio es un espacio amplio, digno, moderno, incluyente y amigable con el medio ambiente, además, cuenta con la infraestructura así como con los recursos humanos necesarios para brindar los insumos para el diseño de políticas públicas que incentiven el desarrollo económico y social que se traduzca en bienestar y mejor calidad de vida para los jaliscienses.

La sede cuenta con una superficie total de 4,318 metros cuadrados.

ACTIVIDADES

- Geografía y Medio Ambiente.
- Económico Financieras.
- Sociodemográficas.
- Gobierno, Seguridad y Justicia.
- Coordinación del Sistema.
- Organo de Control y Vigilancia.

ACTIVIDADES

GEOGRAFÍA Y MEDIO AMBIENTE



REDD+

- **El GT-REDD+ Jalisco** es el órgano de apoyo de la Comisión Interinstitucional para la Acción Ante el Cambio Climático en el Estado de Jalisco para la realización de tareas específicas en materia de su competencia.
- Se llevó a cabo la primera sesión del Grupo de Trabajo REDD+ del Estado de Jalisco.



SIAPA Y SEDIS

- Se creó un grupo de trabajo interinstitucional para realizar un insumo a partir de un análisis geográfico y estadístico de los datos del Censo Nacional de Población y Vivienda 2010 para determinar el nivel socioeconómico de los municipios de Guadalajara, Zapopan, Tonalá y Tlaquepaque.
- El resultado se analizaría junto con otros insumos en la comisión tarifaria del SIAPA para la determinación de las nuevas tarifas.
- El IIEG elaboró un índice que permitió definir la situación socioeconómica y de infraestructura de los municipios a estudiar.

ACTIVIDADES

GEOGRAFÍA Y MEDIO AMBIENTE



ANÁLISIS E INTERPRETACIÓN DE IMÁGENES DE SATÉLITE

- Curso de introducción a la percepción remota, fotointerpretación y elaboración de cartografía de pronta respuesta impartido por el personal de la Subdirección de Vegetación y Suelos de la Dirección de Recursos Naturales de la Dirección de Geografía y Medio Ambiente del INEGI.
- Los asistentes adquirieron las bases para la comprensión y análisis de imágenes de satélite, así como las bases para la interpretación e identificación de los elementos físicos y naturales a partir del análisis de fotografía aérea e imágenes de satélite, así como las bases para la interpretación e identificación de áreas con afectaciones por fenómenos naturales y antropogénicos.
- Asistió personal de SEMADET Y IIEG.

ACTIVIDADES

GEOGRAFÍA Y MEDIO AMBIENTE



FORO DE SUSTENTABILIDAD

- Promover entre los gobiernos locales el diálogo, el intercambio de experiencias y el impulso de las políticas públicas de sistemas de transporte eficientes para desarrollar ciudades y municipios sustentables en el país.
- Integrar con fin de análisis, información con enfoque espacial, compartir y utilizar Datos Abiertos, desarrollo y diseño de mapas.
- Beneficia a Gobierno Estatal, Gobiernos Locales, Organizaciones Civiles y Representantes de la Sociedad Civil.

SIGMA

- Se presentó ante el Subcomité de Información Geográfica y de Medio Ambiente (SIGMA), las funcionalidades, avances y beneficios de sumarse al Servicio de Información Georreferenciada.
- Se sugirió y solicitó integrar las capas de información de la Unidad Estatal de Protección Civil y Bomberos, SEMADET, FIPRODEFO y SEMOV.

ACTIVIDADES

GEOGRAFÍA Y MEDIO AMBIENTE



CONVENIO CENTRO GEO

- Firma del convenio de colaboración entre IIEG - CentroGeo, brazo geomático del Consejo Nacional de Ciencia y Tecnología (CONACYT), para la formación, generación, aplicación y transferencia de conocimiento así como el desarrollo de capacidades institucionales.

DIPLOMADO EN FOTOGRAMETRÍA

- Diplomado sobre las nuevas tecnologías fotogramétricas de estudio de la Tierra y su representación, aportando herramientas para mejorar y usar la información.
- En coordinación con el IIEG, el Colegio de Ingenieros Topógrafos A.C., INEGI e Instituto Politécnico Nacional.
- Fue estructurado por módulos teóricos-prácticos: Fotogrametría, Teledetección, Infraestructura de Datos Espaciales y Procesamiento Digital.
- Prácticas en las instalaciones del INEGI Aguascalientes.



ACTIVIDADES

GEOGRAFÍA Y MEDIO AMBIENTE



CONVENIO CIGA

- Firma del convenio de colaboración entre IIEG - Centro de Investigaciones en Geografía Ambiental (CIGA) de la UNAM, para realizar actividades de investigación, capacitación e intercambio de información.



CAMPUS PARTY 2016

- Se liberaron 93 *datasets* más en la plataforma datos.jalisco.gob.mx, para el *Campus Party* la plataforma Estatal alojaba 210 *datasets*, de los cuales, el IIEG administra 171.
- Dentro del programa del evento, la unidad de Geografía y Medio Ambiente (UGMA) impartió el Taller Impact Agro - Análisis de datos geoespaciales para la agricultura.

ACTIVIDADES

GEOGRAFÍA Y MEDIO AMBIENTE



FERIA DEL SOFTWARE

- 26 al 28 de agosto. Se tuvo la exposición en herramientas de fotogrametría dentro del Diplomado de Fotogrametría.
- Análisis y evaluación de las imágenes obtenidas de los vuelos fotogramétricos con drones de las marcas participantes. *Geoescan, Pix4D, Leica y Geomax.*

GRUPO DE TRABAJO DE GOBERNADORES POR EL CLIMA Y LOS BOSQUES (GCF)

- Como parte de las actividades de la Reunión Anual del *Governors' Climate and Forests Task Force* (GCF), se realizaron mesas de trabajo con el fin de crear asociaciones estratégicas entre el Gobierno y las partes interesadas para fortalecer el liderazgo subnacional para el Clima y los Bosques.
- El IIEG participó en la mesa de trabajo 5 “Rutas de aplicación: de la planificación integrada a los progresos de monitoreo”, cuyo objetivo fue discutir las vías innovadoras de las técnicas de implementación y seguimiento de Río Branco para el seguimiento del progreso subnacional.



ACTIVIDADES

GEOGRAFÍA Y MEDIO AMBIENTE



SISTEMA DE INFORMACIÓN GEOGRÁFICO AMBIENTAL, TERRITORIAL Y DE CAMBIO CLIMÁTICO PARA JALISCO

- En septiembre se presentó el portal del SIGATyCC desarrollado por SEMADET.
- Se acordó incluir capas del SIGATyCC al Mapa General de Jalisco.



LATIN AMERICA GEOSPATIAL FORUM 2016

- *Latin America Geoespacial Forum* (LAGF) es la más grande y prestigiosa conferencia anual organizada en la región de América Latina del ámbito geoespacial. LAGF reúne a los actores más destacados del medio.
- En esta edición, el IIEG participó con tres ponencias dentro del programa, en las que se mostraron los proyectos y soluciones del Estado de Jalisco con tecnologías geoespaciales.

ACTIVIDADES

GEOGRAFÍA Y MEDIO AMBIENTE



RED GEODÉSICA NACIONAL ACTIVA

- En octubre se formalizó la incorporación de la estación de rastreo continua denominada "IIEG" a la Red Geodésica Nacional Activa (RGNA) del INEGI como estación cooperativa, dentro del marco del convenio de cooperación INEGI – IIEG.

ACTIVIDADES

ECONÓMICO FINANCIERAS



ACTUALIZACIÓN DE DOCUMENTOS

Documentos estadísticos

- Actualización periódica del acervo de productos de información de la Unidad Económico Financiera en formato digital.

Portal www.iieg.gob.mx

- Mensualmente se actualizan los apartados correspondientes a Economía, Ocupación y Empleo y temas asignados en el apartado de Municipios.

Boletines especializados

- Se generan para cámaras empresariales como CCIJ, COPARMEX, JALTEC y CAJ.

Boletines informativos

- Se realizan boletines en temas relacionados a ocupación y empleo, exportaciones e importaciones, con información de instancias federales se realiza un análisis así como el comparativo entre entidades federativas.

ACTIVIDADES

ECONÓMICO FINANCIERAS

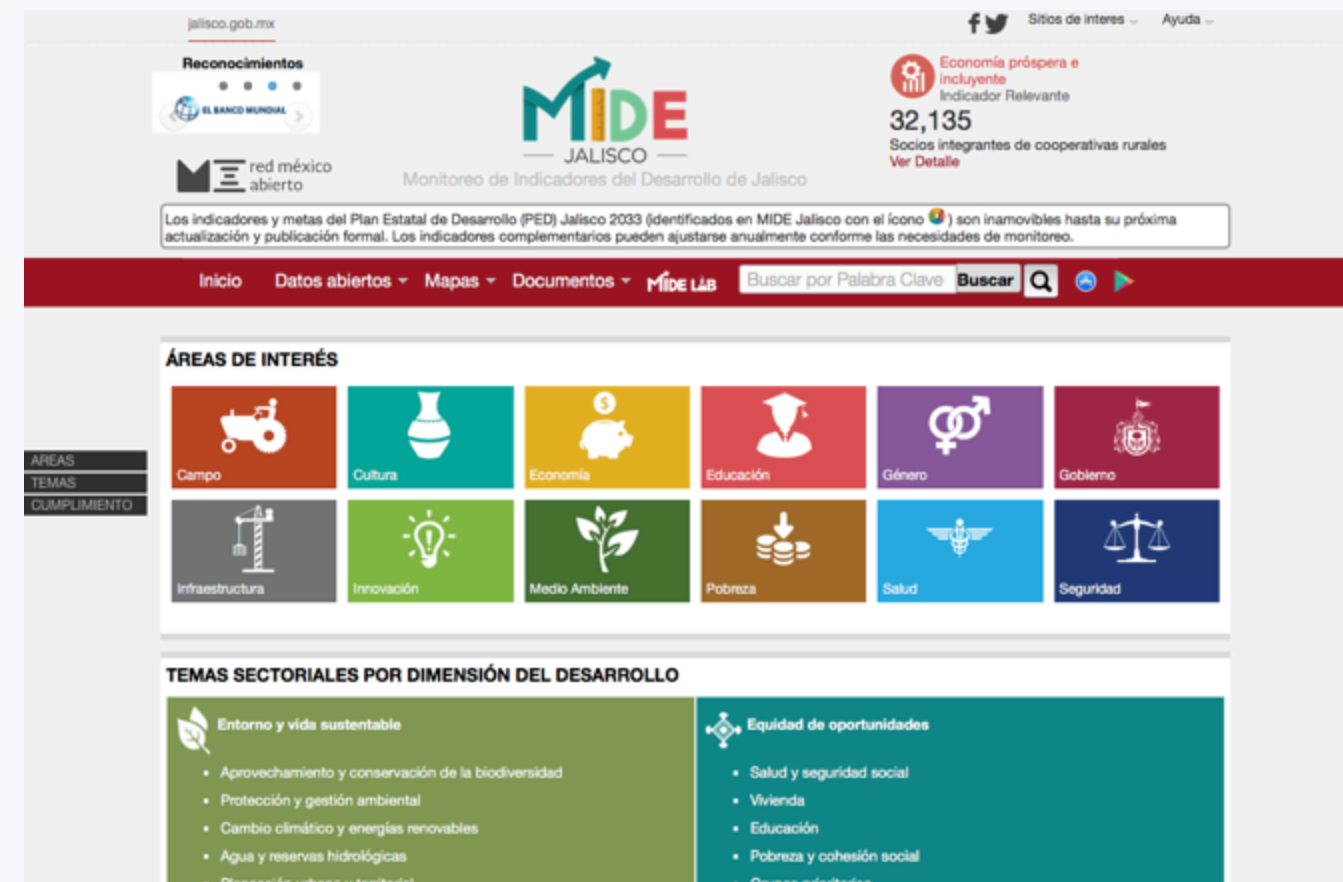

MIDE

- Se tiene asignada la alimentación de 32 indicadores de la Plataforma de Monitoreo de Indicadores de Desarrollo de Jalisco (MIDE).
- Se trabajó con la meta anual de los indicadores mencionados así como con las proyecciones mensuales de cada uno de ellos.
- Además, se apoya a SEDECO con dos indicadores para la misma plataforma.

ACTIVIDADES

ECONÓMICO FINANCIERAS



COMITÉ TÉCNICO DE LA AGENDA ÚNICA DE COMPETITIVIDAD

Evaluación de los proyectos

- Determinación del impacto de los proyectos que integran la Agenda a la competitividad Estatal al Índice de Competitividad de Estatal.

Asistencia a reuniones

- Mesas temáticas, Comité Técnico y Comité Ejecutivo de la Agenda Única de Competitividad.

Capacitación

- Impartición de un taller a los enlaces de las mesas temáticas de la Agenda acerca de la metodología del Índice de Competitividad Estatal.

Atención a solicitudes especiales

- Aclaración de dudas acerca de la metodología de los indicadores a los Enlaces de las Mesas Temáticas.

ACTIVIDADES

ECONÓMICO FINANCIERAS



COLEGIO DE ECONOMISTAS DE JALISCO (CEJ)

- El día 29 de abril, se firmó el Convenio de Colaboración con el Colegio de Economistas de Jalisco.
- El convenio tiene como objeto facilitar el intercambio de información; así como la integración de proyectos en los trabajos del Comité Estatal de Información Estadística y Geográfica (CEIEG).

CONVENIOS EN PROCESO

Se encuentran en proceso la firma de convenio con las siguientes instituciones:

- Instituto Jalisciense de Tecnologías de la Información (IJALTI).
- Ayuntamiento de Zapopan.
- Instituto Nacional de Investigaciones Forestales, Agrícolas y Pecuarias (INIFAP).

ACTIVIDADES

ECONÓMICO FINANCIERAS



IMCO

- Se plantearon algunos cuestionamientos a la Directora de Desarrollo Urbano de IMCO, Gabriela Alarcón, en relación a los indicadores que conforman el Índice de Competitividad Urbana, así como puntos de mejora en la medición de las variables utilizadas.

ACTIVIDADES

SOCIODEMOGRÁFICAS



CONAPO, CAMPAÑA ENAPEA

- Campaña **#Estuvida #Estufuturo #HazloSeguro** en el marco de la Estrategia Nacional para la Prevención del Embarazo en Adolescentes, realizado en el Parque Solidaridad de Guadalajara.
- Asistencia de más de 1,500 jóvenes.
- El fin es ayudar a los adolescentes y jóvenes del estado a prevenir el embarazo adolescente, las infecciones de transmisión sexual y fortalecer su proyecto de vida.
- Fue coordinada en nuestro estado por el IIEG, con la colaboración de dependencias federales y estatales así como organismos de la sociedad civil.
- Se realizaron actividades recreativas como exhibiciones y talleres de *bmx*, *skate*, *parkour*, arte urbano y defensa personal.
- Se contó con un pabellón informativo donde se difundió información para orientarlos y contribuir a fortalecer su plan de vida.

ACTIVIDADES

GOBIERNO, SEGURIDAD Y JUSTICIA



ANÁLISIS ENCIG

- En mayo, el INEGI presentó la Encuesta Nacional de Calidad e Impacto Gubernamental (ENCIG).
- Se realizó el análisis y desagregación de los microdatos para obtener la información relevante para Jalisco y ponerla a disposición de la ciudadanía.

ANÁLISIS ENVIPE

- En septiembre, el INEGI presentó la Encuesta Nacional de Victimización y Percepción de la Seguridad Pública (ENVIPE) 2016.
- Se realizó el análisis y desagregación de los microdatos para obtener la información relevante concerniente a Jalisco y ponerla a disposición de la ciudadanía.

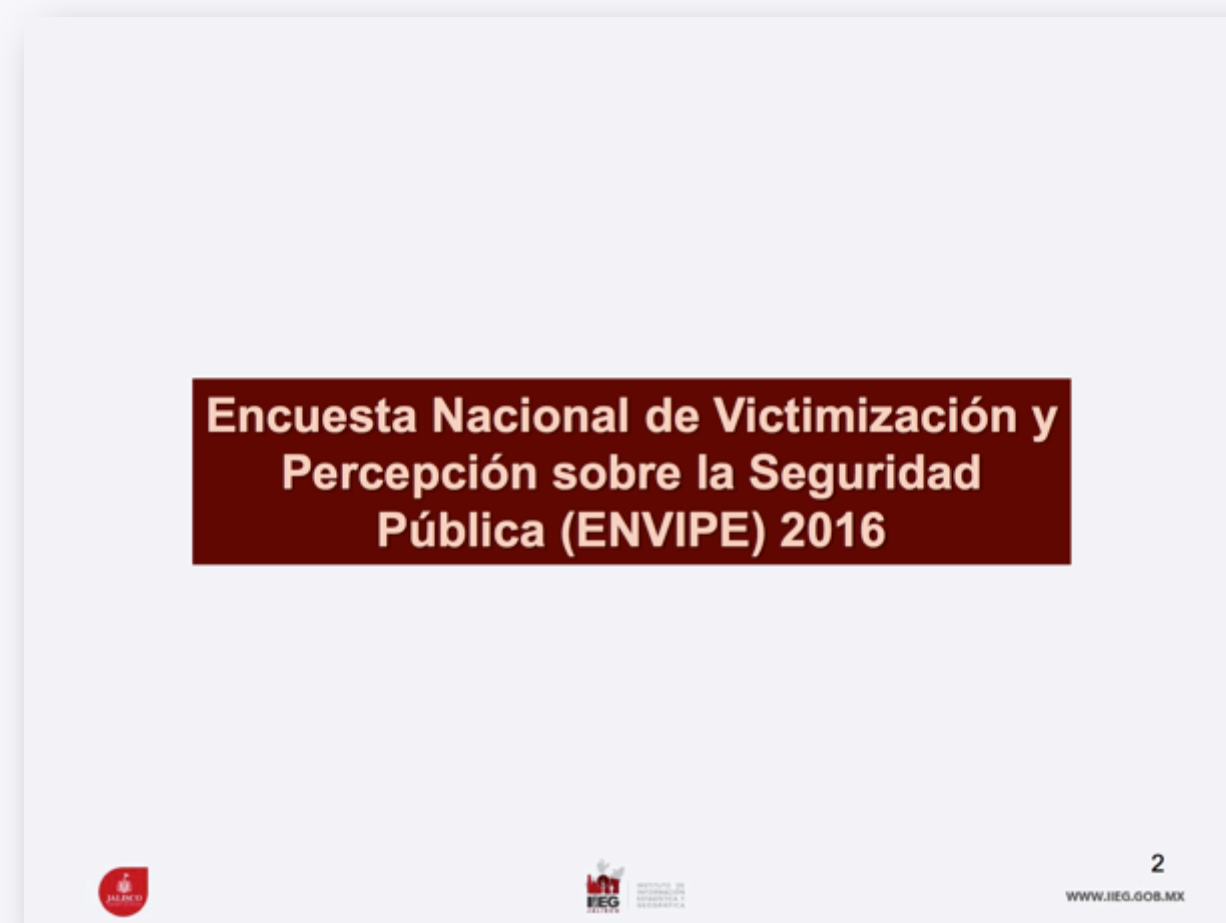

ACTIVIDADES

COORDINACIÓN DEL SISTEMA

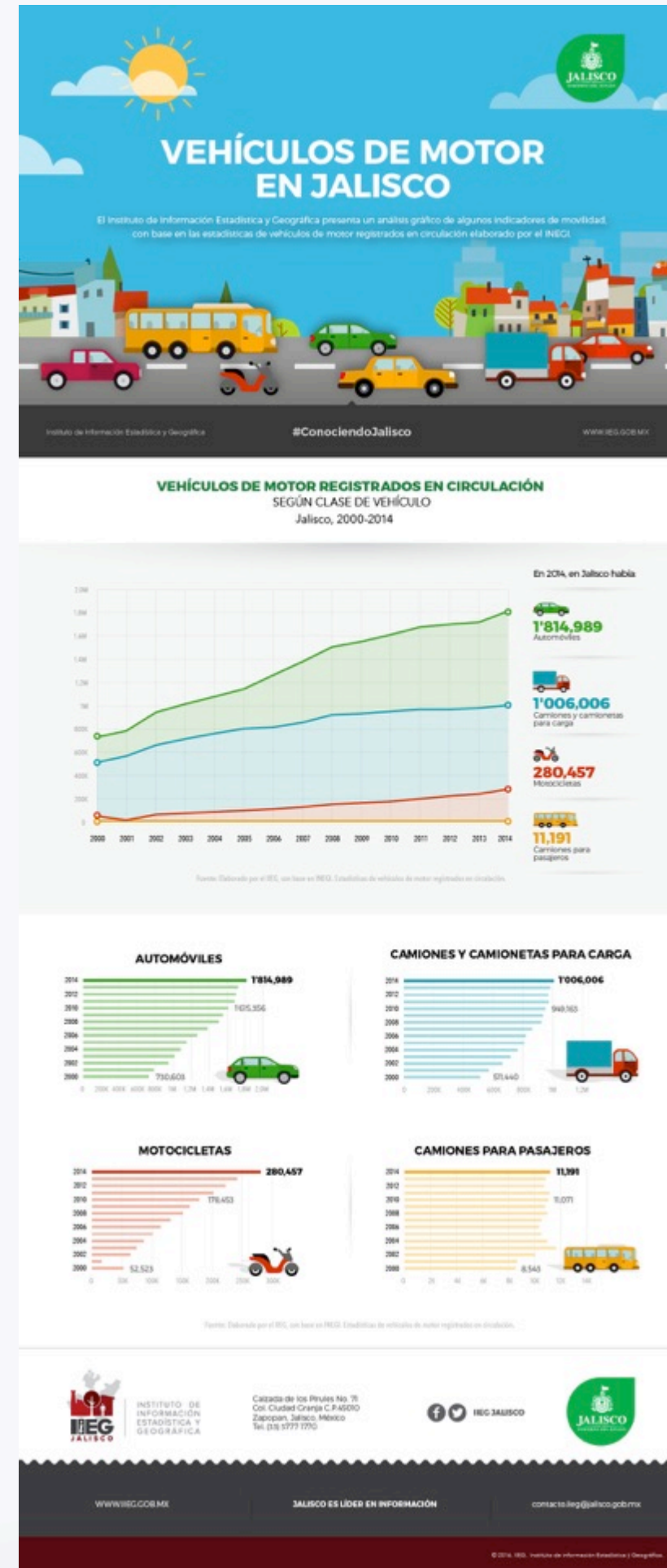

INFOGRAFÍAS

- Se desarrollaron trece infografías con información estadística relevante de Jalisco, para facilitar la asimilación de datos en los diferentes públicos objetivo.

Entre estas destacaron:

- Vehículos de motor en Jalisco.
- Si en Jalisco fuéramos 100 habitantes.
- Jalisco en el mundo.
- ¿Por qué el IIEG es sustentable?



ACTIVIDADES

ÓRGANO DE CONTROL Y VIGILANCIA



AUDITORÍA DE CUMPLIMIENTO

- De enero a julio se revisó la calidad de la información que se publicó en el Portal de Transparencia Estatal, verificando no solamente que la información estuviera actualizada y completa, sino que fuera confiable y creíble, al acceder a documentos fuente y reportes.
- A partir de agosto, por la modificación en la presentación de la información del Portal de Transparencia por la adhesión a la Ley Nacional de Transparencia y Acceso a la información, la información se presenta solamente por reportes, y los documentos fuente son solicitadas directamente a los generadores de la misma.
- El promedio mensual de errores es del 10% corrigiéndose en el mismo mes el 7% y en el siguiente mes el resto.

ÓRGANO DE CONTROL Y VIGILANCIA



AUDITORÍA FINANCIERA

- a) **Dictamen de Estados Financieros por Despacho Externo.**
- Por los Estados Financieros del Ejercicio 2015, el auditor GHP Consultores Asociados, S.C. manifestó que “los estados financieros presentan razonablemente la armonización contable en todos los aspectos materiales, la situación financiera del Instituto de Información Estadística y Geográfica del Estado de Jalisco” al 31 de diciembre de 2015, así como sus resultados y sus flujos de efectivo correspondientes al ejercicio terminado en esa fecha, de conformidad con los Postulados Básicos de Contabilidad Gubernamental”
- b) **Auditoría de Contraloría del Estado**
- La Contraloría del Estado realizó la auditoría al ejercicio 2015, habiéndose contestado en informe previo todas las observaciones emitidas.
 - Está pendiente la recepción del informe final al cierre de este informe.

ACTIVIDADES

ÓRGANO DE CONTROL Y VIGILANCIA



AUDITORÍA DE DESEMPEÑO

- Se han cumplido las metas de la Matriz de Indicadores de Resultados para el ejercicio 2016, situación que en forma detallada se muestra en los programas y proyectos que aborda la Coordinación de Planeación.

SISTEMA DE CONTROL INTERNO

- Se presentó la programación de la implantación del Sistema de Control Interno a la Junta de Gobierno en el mes de agosto de 2016.
- Se desarrolló el Código de Ética y de Conducta del Instituto de Información Estadística y Geográfica del Estado de Jalisco, para su autorización a la Junta de Gobierno.

ACTIVIDADES

ÓRGANO DE CONTROL Y VIGILANCIA



SISTEMA DE CONTROL INTERNO

- Se revisaron los Manuales de Procesos de todas las Unidades del Instituto, y actualmente se está desarrollando el Manual de Procesos de la Unidad de Administración.

PROYECTOS IIEG

- Institucionales.
- Geografía y Medio Ambiente.
- Económico Financieros.
- Sociodemográficos.
- Gobierno, Seguridad y Justicia.

ASESORAMIENTO TÉCNICO BANCO MUNDIAL

INSTITUCIONALES



Misiones Banco Mundial

6a. Misión

Marzo. Presentación de avances del Acuerdo de Cooperación Técnica; hallazgos iniciales de la estrategia estatal de estadística y la política estatal de disseminación de la información; diagnóstico y programación de trabajos relativos a HECRA.

7a. Misión

Mayo. Reuniones de seguimiento y profundización con instituciones clave.

8a. Misión

Mayo. Formación de facilitadores del IIEG e INEGI para la aplicación de la Herramienta para la Evaluación de la Calidad de los Registros Administrativos (HECRA).

ASESORAMIENTO TÉCNICO BANCO MUNDIAL

INSTITUCIONALES



Misiones Banco Mundial

9a. Misión

Junio. Aplicación HECRA. Encargados de levantar Registros Administrativos y de explotarlos de manera estadística que conocen y entienden la HECRA; aplicación de la HECRA en el taller analizando la calidad de los registros administrativos acordados con cada dependencia; cuestionario de satisfacción a los usuarios primarios y finales; análisis de resultados y algunas acciones de mejora.

10a. Misión

Julio. Aplicación HECRA con el segundo grupo de instituciones.

11a. Misión

Octubre. Documentación bajo el estándar internacional DDI y arranque del último componente del Acuerdo de Cooperación Técnica referente a Monitoreo y Evaluación (M&E); Taller de Documentación de Datos y Microdatos bajo el estándar DDI (*Data Documentation Initiative*).



DIGITALIZACIÓN DE CARTAS GEOLÓGICAS, EDAFOLÓGICAS Y DE USO POTENCIAL

- La digitalización de las cartas geológicas (unidades litológicas, puntos de verificación, fallas y fracturas, puntos geológicos, rumbos y echados), edafológicas y de uso potencial, así como su revisión topológica e integración permitirán tener un continuo vectorial del Estado de Jalisco a escala 1:50,000.
- Se digitalizaron 132 cartas edafológicas, 132 cartas geológicas y 4 de uso potencial (cobertura del municipio de Tecolotlán).

PROYECTOS IIEG

GEOGRAFÍA Y MEDIO AMBIENTE



SIG TECOLOTLÁN

- Elaboración y desarrollo del sistema de información geográfica para el municipio de Tecolotlán que integra información de los PMDU, Atlas de Riesgos, revisión del PDUCP, revisión de cartografía base y de predios urbanos y rurales.
- Al momento se lleva un avance del 50% del proyecto.



SIG ESTATAL

- Se integra la información existente de cartografía base, Atlas de Riesgos, PDUCP, programas de ordenamiento ecológico e infraestructura.
- Tiene un modelo de consulta en cubo que integra el sector educativo con mano de obra en *Business Intelligence* en un sistema web.
- Al momento se lleva un avance del 60% del proyecto.

PROYECTOS IIEG

GEOGRAFÍA Y MEDIO AMBIENTE

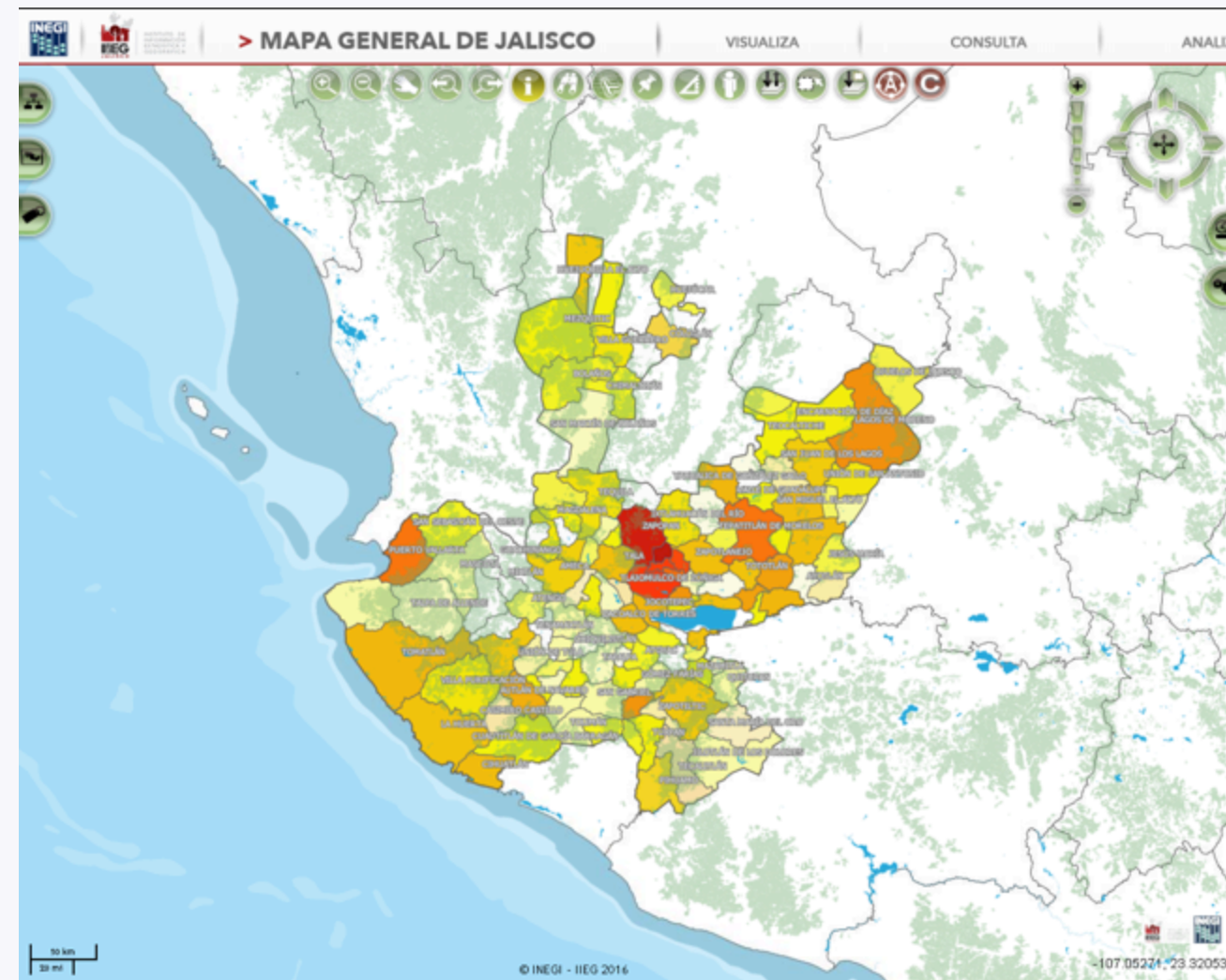

MAPA GENERAL DE JALISCO (Servicios de Información Georreferenciada)

Incorpora la información geoespacial del Estado de Jalisco y sus municipios en el Mapa Digital de México del INEGI.

- Total de Capas: 540
- Consultas: 355
- Mapas Temáticos: 144

Origen de los datos:

- CEIEG y grupos de trabajo: 62%
(capas base y temáticas Topografía, Recursos Naturales, Cartografía ...)
- Bancos de datos y proyectos IIEG: 28%
(Economía, Seguridad, Población, Demografía, Geografía y Medio Ambiente ...)
- Datos abiertos: 10%
(Diferentes plataformas de datos Estatal, Federal y ORG)
- Bases de Datos: 3

Datos al 25 de noviembre del 2016.



CARTA DE UNIDADES DE PAISAJE

- La Carta de Unidades de Paisaje publicada por la UNAM ofrece la distribución espacial de los paisajes físico-geográficos de México a escala 1:500,000, la cual provee una herramienta básica para el conocimiento de la distribución espacial y las peculiaridades paisajísticas del país.
- Se busca elaborar una capa similar pero a una escala que pueda ser utilizada a nivel estatal (1:250,000 o 1:50,000).
- Se obtuvo la capa de cobertura nacional.
- Se sostuvo una plática con el autor principal de la capa para obtener asesoría para la elaboración de una capa similar a una escala (1:250,000 o 1:50,000) para el estado de Jalisco.



CHIPS Y COBERTURA DE VEGETACIÓN (CONABIO)

- El proyecto MADMEX - *Monitoring, Reporting, Verification* es un sistema automatizado de interpretación de imágenes de satélite que permite generar capas de cobertura de vegetación a escalas 1:100,000 y 1:20,000 para reflejar los cambios cualitativos y cuantitativos de la cubierta forestal.
- Como insumo para la verificación de los productos generados por MADMEX se generaron de manera automática 3,100 chips para Jalisco, los cuales se interpretan y etiquetan de manera manual con base en lo observado en las imágenes de satélite *Rapid Eye*.
- Con recursos propios, se ha interpretado y etiquetado 767 chips, mismos que fueron entregados al responsable del proyecto en la CONABIO.
- Se continúa con el trabajo de interpretación y etiquetado de los chips restantes.

PROYECTOS IIEG

GEOGRAFÍA Y MEDIO AMBIENTE



CAMBIO CLIMÁTICO (IIEG – CIATEJ – CONACYT)

- Proyecto para la evaluación y estimación de la captura y emisiones de carbono en suelos y vegetación en zonas de bosque con asociaciones de pino y encino en la Cuenca del Río Coahuayana, Jalisco; y zonas de manglar de Marismas Nacionales en Nayarit.
- Se integró y se envió la pre-propuesta del proyecto a CONACYT para su evaluación.

PROYECTOS IIEG

ECONÓMICO FINANCIEROS



PLATAFORMA DE LOGÍSTICA DE COMERCIO EXTERIOR NACIONAL

- Tiene como objetivo generar información de las exportaciones e importaciones de las entidades federativas medida en kilogramos.
- Facilita a gobiernos y empresarios la evaluación de proyectos logísticos.
- Mediante el uso de esta unidad (kg) se permite el análisis de información comercial vista desde la perspectiva de los flujos de las mercancías, así como la evaluación o determinación de las capacidades de los recintos aduanales de los diferentes estados.
- Permitirá mejorar el traslado de los bienes e incluso reducir los tiempos de los mismos.

PROYECTOS IIEG

ECONÓMICO FINANCIEROS



iCLÚSTER

Este año INADEM e INEGI lanzaron la iniciativa “iClúster”, una plataforma con información geo-estadística. Los mapas temáticos contienen información de 51 sectores con desagregación a nivel estatal. La identificación de *clusters* se realizó con base en la investigación de Mercedes Delgado del *Harvard Business School*.

Se plantea el relanzamiento de la plataforma SIMSE:

- Reclasificación de los sectores estratégicos de la plataforma, alineado a la directriz de las instituciones federales.
- Cambio de la consulta de información a un ambiente de *Business Intelligence*.
- Generación de reportes dinámicos.

Con esto se incrementa el acervo de información, con herramientas de fácil manejo que ayuden a la generación de políticas de desarrollo económico y sectorial para las entidades federativas, además de complementar la información disponible en la plataforma “iCluster”.

PROYECTOS IIEG

ECONÓMICO FINANCIEROS



INFORMACIÓN PARA FOROS ESPECIALIZADOS

El 19 de noviembre se participó en el “Foro Internacional Agroalimentario Jalisco 2016”, en la ciudad de Puerto Vallarta, en donde se presentó el acervo de información del Instituto así como la plataforma de *Business Intelligence*.

CENTRO INFORMACIÓN PARA PROMOCIÓN INVERSIONES (CIPI) ETAPA 2



Ejecutado:

- Desarrollo de cubos de información logística de comercio exterior a nivel nacional, así como los cubos de comercio de exterior de empresas IMMEX a nivel nacional.
- Reportes activos de información de comercio exterior de empresas IMMEX.

En proceso:

- Reportes activos de información logística de comercio exterior.

ECONÓMICO FINANCIEROS



ESTUDIO DE SUELDOS Y SALARIOS TI Y AUTOMOTRIZ

Ejecutado:

- Explotación de microdatos del sector automotriz para determinar niveles salariales.
- Levantamiento y determinación sueldos sector TI.
- Procesamiento de información del sector TI.

En proceso:

- Modelo de análisis de los sueldos del sector automotriz.
- Determinación de expectativas empresariales del sector automotriz.
- Integración de los dos sectores en un tabulador y publicación de resultados.

PROYECTOS IIEG

ECONÓMICO FINANCIEROS



OBSERVATORIO DE COMPETITIVIDAD

Ejecutado:

- Diseño conceptual del portal.
- Elaboración de material de difusión.
- Simulaciones en cuanto al movimiento de posiciones de Jalisco.
- Tableros de simulación de variables de las 32 entidades.

En proceso:

- Capacitación a especialistas.
- Portal de observatorio.
- Re-procesamiento de variables con nuevos valores.

PROYECTOS IIEG

ECONÓMICO FINANCIEROS



ESTUDIO DE INGRESOS LABORALES EN JALISCO

- A raíz de la elaboración del Estudio de Expectativas Económicas del Sector Privado Jalisciense, elaborado en conjunto con Coparmex y EGADE *Business School* del Tec de Monterrey, el Gobernador nos instruyó realizar, bajo el modelo de triple hélice, un estudio que permita conocer mejor la realidad sobre la calidad del salario en nuestro estado.

Avance

- Se llevaron a cabo dos sesiones con expertos e investigadores de diferentes universidades para realizar el planteamiento, directrices y alcances.
- Se determinaron dos líneas de investigación primordiales: impacto en la dinámica salarial de las deportaciones de inmigrantes y sub registro de salario en el IMSS.

PROYECTOS IIEG

ECONÓMICO FINANCIEROS



PROYECTOS FOMIX (CONACYT-SYCT)

Durante el último trimestre del año, se busca concretar dos proyectos mediante convocatorias de Fondos Mixtos (FOMIX).

Observatorio Tecnológico

En alianza con JALTEC, se busca elaborar el “Diagnóstico de capacidades y requerimientos tecnológicos de sectores estratégicos”.

Centro de geo-inteligencia y análisis estadístico multidimensional

Se busca diseñar e implementar un Centro de geo-inteligencia y análisis estadístico multidimensional para disponer de información, metodologías, recurso humano e infraestructura tecnológica para generar estrategias, programas, proyectos y políticas públicas acordes al contexto nacional e internacional.

SOCIODEMOGRÁFICAS



GEORREFERENCIACIÓN DE LA VIOLENCIA COMUNITARIA CONTRA LAS MUJERES EN AMG - IJM ALERTA DE VIOLENCIA DE GÉNERO

- Proyecto en el que se está georreferenciando a nivel de colonias, de ocho municipios del AMG (Guadalajara, Zapopan, San Pedro Tlaquepaque, Tonalá, Tlajomulco de Zúñiga, El Salto, Puerto Vallarta y Ameca), considerados en el Estudio de Opinión sobre Violencia Comunitaria hacia las Mujeres.
- El estudio es elaborado por el Instituto Jalisciense de las Mujeres (IJM), como parte de la estrategia de Alerta de Violencia Contra las Mujeres.
- El estudio identifica los tipos de Violencia Comunitaria, sus principales causas y el perfil demográfico de las mujeres.

SOCIODEMOGRÁFICOS



Instituto
Jalisciense
de la Juventud

GEORREFERENCIACIÓN DE LOS DATOS DE LA ENCUESTA DE LA JUVENTUD 2016 - IJJ

- Se crearán mapas temáticos que identifican la concentración por municipio de las variables que contengan además información sobre temas como la residencia, salud, hábitos y sexualidad.
- Trabajo en conjunto con el Instituto Jalisciense de la Juventud para georreferenciar los resultados de la Encuesta de la Juventud 2016.
- Esta encuesta ofrece un perfil de los jóvenes jaliscienses en temas como residencia, salud, hábitos y sexualidad.

CEIEG

Instalación y sesiones de los subcomités





SUBCOMITÉ DE GEOGRAFÍA Y MEDIO AMBIENTE

Febrero. Primera sesión e instalación del Subcomité.

Junio. Segunda sesión del Subcomité.

- Se establecieron los grupos de trabajo temáticos de acuerdo a los proyectos del PAT 2016.
- FIPRODEFO entregó al IIEG información para su integración al Sistema de Información Georreferenciada de Jalisco.
- Se tuvieron los informes de los avances de los grupos de trabajo para el PAT 2016 así como las capacitaciones que ofrecidas por parte del INEGI.



SUBCOMITÉ INFORMACIÓN ECONÓMICA

Enero. Primera sesión e instalación del Subcomité.

- Se contó con la presencia de la Dra. Lourdes Mosqueda, Directora de Cuentas de Corto Plazo y Regionales de la Dirección General de Estadísticas Económicas, INEGI de Oficinas Centrales.

Junio. Segunda sesión del Subcomité.

- Se revisó la propuesta de cálculo de la inversión fija que se obtuvo derivado de la visita de la Dra. Mosqueda a inicios del año por parte del Mtro. Ricardo Pérez, del ITESM.

Noviembre. Tercera sesión del Subcomité.

- Se plantea la necesidad de reagrupar la conceptualización de los *clusters* dentro de la plataforma del Sistema de Información y Monitoreo de Sectores Estratégicos, SIMSE, del IIEG, derivado del lanzamiento de la plataforma de iClúster que desarrolló en manera conjunta el INEGI e INADEM.



SUBCOMITÉ INFORMACIÓN SOCIODEMOGRÁFICA

Marzo. Primera sesión e instalación del Subcomité.

- Se establecieron los grupos de trabajo con Secretaría de Salud, Instituto Jalisciense de las Mujeres, Secretaría de Desarrollo e Integración Social, y el Sistema de Protección a Niñas, Niños y Adolescentes, conforme a los proyectos del PAT 2016.

Agosto. Segunda sesión del Subcomité.

- Se evaluaron los avances de los grupos de trabajo y los proyectos inscritos en el PAT 2016, para definir cierre de las actividades del ejercicio 2016.
- Se comentaron los lineamientos generales para integrar el PAT del 2017.

Noviembre. Tercera sesión del Subcomité.

- Se presentaron los avances de los grupos de trabajo y los proyectos inscritos en el PAT 2016; así como las propuestas para la estructuración del PAT 2017.
- Se mostraron los proyectos de georreferenciación desarrollados por la Secretaría de Cultura, Secretaría de Salud y SIPINNA, considerando su posible actualización como parte de las actividades del PAT 2017.



SUBCOMITÉ GOBIERNO, SEGURIDAD Y JUSTICIA

Marzo. Primera sesión e instalación del Subcomité.

- Se instaló el subcomité de Gobierno, Seguridad y Justicia y se llevó a cabo la primera sesión en donde se establecieron los grupos de trabajo temáticos de acuerdo a los proyectos del PAT 2016.

Julio. Segunda sesión del Subcomité.

- Se notificó de los avances de la georreferenciación del delito de robo para los municipios de Guadalajara, Tlaquepaque, Tonalá y Zapopan.
- Se tuvieron los informes de los avances de los grupos de trabajo para el PAT 2016 así como las capacitaciones que ofrecidas por parte del INEGI.

CAPACITACIÓN



CAPACITACIÓN



OTRAS INSTITUCIONES

Instituto de Planeación del Estado de Guanajuato, IPLANEG

- Principales plataformas y herramientas en información de sectores, empleo y comercio exterior.
- Mapa General de Jalisco y otras aplicaciones de visualización de geografía.
- Marginación por colonias a cargo del área sociodemográfica.

SITEUR

- Manejo de la plataforma Mapa General de Jalisco. Analizar e integrar la información geográfica de las rutas SITEUR al Mapa General de Jalisco.

TEC de Monterrey (4 días)

- Alumnos del Tec de Monterrey en el manejo de la plataforma Mapa General de Jalisco y BI.

CAPACITACIÓN



OTRAS INSTITUCIONES

Ayuntamiento de Guadalajara

- Capacitación a Dirección de Medio Ambiente del municipio de Guadalajara para el conocimiento y uso de plataformas web de visualización y descarga de datos y su uso y aplicación en programas de SIG de licenciamiento libre.
- Cartografía, SIG, consulta de información geográfica, descarga de datos abiertos y uso del software de licenciamiento libre QGIS.



CUCEA

- Alumnos del CUCEA en el manejo de la plataforma Mapa General de Jalisco.
- Información geográfica y los análisis espaciales enfocados al desarrollo de proyectos productivos.

CAPACITACIÓN

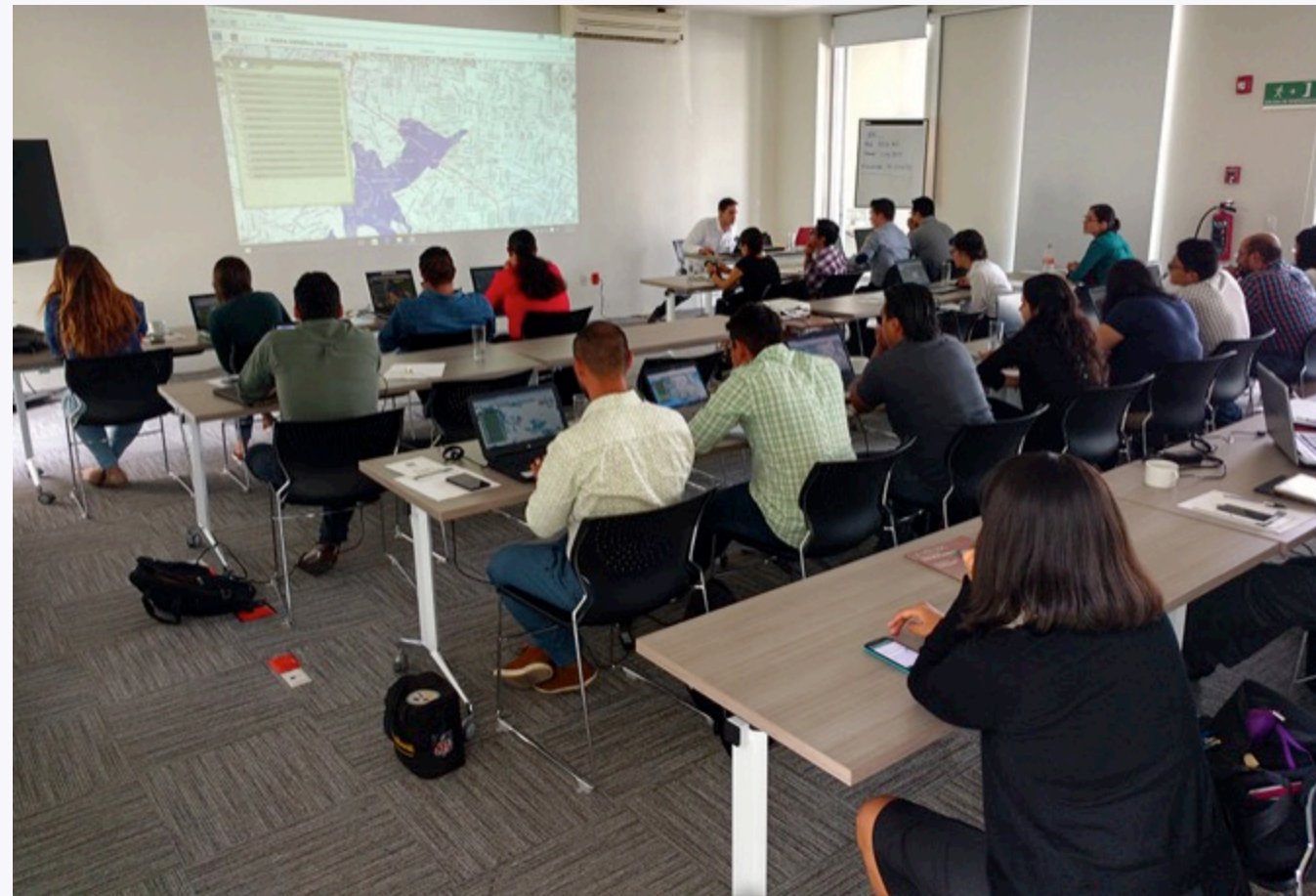

OTRAS INSTITUCIONES

Periódico del Informador

- Herramienta Excel.
- Sesión difusión

Sesiones de Difusión y Capacitación (8)

- Herramientas del IIEG y Mapa Digital.

Medios de Comunicación

- Sesión difusión.

Ayuntamiento de Cd Guzmán

- Presentación de productos y servicios.
- Información Geográfica y Medio Ambiente.



OTRAS INSTITUCIONES

Contraloría del Estado

- Cursos de capacitación en materia de Contabilidad, Auditoría, Control Interno, Matriz de Indicadores de Resultados y Sistema Nacional Anticorrupción de enero a abril de 2016, con una asistencia promedio de 35 personas por curso.

Poder Ejecutivo

- Cursos en Contabilidad, Auditoría, Control Interno y Matriz de Indicadores de resultados, de mayo a noviembre, con una asistencia promedio de 45 personas.

Organismos Públicos Descentralizados del Estado.

CAPACITACIÓN



INTERNA

Mapa Digital

- Especialistas del Instituto.

Marco Integrado de Control Interno

- Impartición del curso de enero a mayo.
- Asistencia promedio de 25 personas.

VINCULACIÓN INSTITUCIONAL

Instituciones y personalidades que visitaron las instalaciones del IIEG para conocer los productos y proyectos desarrollados

VINCULACIÓN



INEGI

- Presidente Dr. Julio Alfonso Santaella Castell.

INEGI

- Vicepresidente Rolando Ocampo.

CentroGeo (CONACYT)

- Director Dr. José Ignacio Chapela Castañares.



Universidad Memphis, Tennessee, USA

- Grupo de profesores, con el fin de conocer los proyectos de la Unidad de Geografía y Medio Ambiente.

ITESO, Departamento de Matemáticas

- Conocer los proyectos más relevantes de las áreas sustantivas.

Universidad Autónoma del Estado de México (UAEM)

- Grupo de alumnos.

VINCULACIÓN



Desarrollo Urbano del Estado de Jalisco

- Procurador Lic. José Trinidad Padilla López.

CEA Jalisco

- Grupo de colaboradores.

SEDECO

- Directores de área y sus OPD.

SICyT

- Personal de la Secretaría.



VINCULACIÓN



COPARMEX

- Presidente Ing. José Medina Mora.

Consejo Promotor de Innovación y Diseño

- Capacitación en herramientas del IIEG y colaboración institucional.

ExGobernador

- Ing. Alberto Cárdenas Jiménez (fundador SEIJAL e ITEJ).



VINCULACIÓN



Televisa

- Grupo de reporteros.

Mural

- Grupo de reporteros

Informativo NTR

- Dirección de información.

Noticias 1070

- Dirección de información.

El Informador

- Grupo de reporteros.

RECONOCIMIENTOS

Gracias al trabajo y compromiso de todo el equipo IIEG, hemos sido reconocidos a nivel nacional e internacional.

RECONOCIMIENTOS



Jalisco: dentro de las mejores prácticas de Desarrollo Estadístico Subnacional de acuerdo a PARIS21

Buena Práctica Internacional

El caso Jalisco es considerado por este organismo como una de las buenas prácticas internacionales para la implementación de Sistemas Estadísticos Sub-Nacionales. <http://nsdsguidelines.paris21.org/es/node/290>

OCDE. Paris, Francia

Fue presentado -a invitación de Banco Mundial- dentro del Taller “Formando sistemas estadísticos subnacionales para satisfacer las necesidades de los ODS” realizado en mayo en el Centro de Conferencias de la OCDE en París, Francia.

Comunidad Andina

Se presentó también -por invitación de PARIS21 y la Comisión Económica para América Latina y el Caribe (CEPAL)- a los países miembros de la Comunidad Andina dentro del Taller Regional sobre Estrategias Nacionales para el Desarrollo Estadístico.



RECONOCIMIENTOS



Las Más Innovadoras del Sector Público

- *InnovationWeek* reconoció por segundo año consecutivo al IIEG como uno de los organismos públicos más innovadores a nivel nacional por el proyecto "Logística de Comercio Exterior Nacional".
- El 27 de noviembre, en la Cd. de México, se realizó la ceremonia de premiación.
- *InnovationWeek*, revista líder especializada en tecnologías de negocios de *Netmedia Research*, desde 2008 reconoce a los organismos públicos de los tres niveles de gobierno que han logrado generar valor para los ciudadanos a través de las tecnologías de la información.
- El comité calificador es integrado por ejecutivos de IT del sector privado, ex funcionarios de Gobierno, especialistas en la materia y directivos de *Netmedia*.

RECONOCIMIENTOS



Distintivo Ambiental UNAM

- El Gobernador Jorge Aristóteles Sandoval Díaz recibió el Distintivo Ambiental que otorga la UNAM a edificios sustentables, de manos de su rector, el Dr. Enrique Luis Graue Wiechers.
- Somos la primera institución pública estatal, fuera de la red de edificios de la máxima casa de estudios y fuera de la Ciudad de México, en recibir el Distintivo Ambiental UNAM al alcanzar el máximo nivel de desempeño por la infraestructura y operación del nuevo edificio.

Al concluir su proceso de evaluación, la UNAM otorgó el Distintivo Oro al Instituto, el nivel de desempeño más alto considerando cuatro ejes de acción:

- Eficiencia energética;
- Uso eficiente y racional del agua;
- Manejo de residuos sólidos; y
- Consumo responsable;

RECONOCIMIENTOS



Distintivo Ambiental UNAM

- Solo ha sido otorgado a 98 entidades de la propia UNAM, 18 planteles del Sistema de Escuelas Incorporadas, 9 escuelas del Instituto Nacional de Bellas Artes, así como a 13 instituciones públicas federales dentro del D.F., entre ellas SAGARPA, Secretaría de Salud, SEMARNAT, Secretaría de Relaciones Exteriores y el SAT .
- El Distintivo cuenta con 3 niveles (Básico, Azul y Oro), está homologado con los estándares internacionales de evaluación del desempeño *Sustainability Tracking, Assessment & Rating System (STARS)* y *Leadership in Energy and Environmental Design (LEED)*, así como con criterios internos en adquisición de bienes de la UNAM.

INGRESOS PROPIOS

Recursos extraordinarios por proyectos IIEG

*(Marzo 2014 a noviembre 2016)



INGRESOS PROPIOS

Ingresos Extraordinarios 2016: \$5,933,027.64 (al 5 diciembre)

Concepto	Monto
Ingresos propios	\$178,429.89
• Productos financieros	\$171,159.93
• Ventas por catálogo	\$7,269.96
Otros	\$5,754,597.75
a) Convenios con instituciones gubernamentales estatales	\$5'550,000.00
• SIG Estatal	\$1'500,000.00
• SIG Tecolotlán	\$2'000,000.00
• Estudio de sueldos y salarios	\$600,000.00
• Observatorio de competitividad	\$700,000.00
• CIPI 2ª etapa	\$750,000.00
b) Convenios con instituciones privadas	\$204,597.75
• Derrama económica 2016 (Expo)	\$35,960.00
• Impacto precio de boleto entrada (fiestas de octubre)	\$75,400.00
• Derrama económica ornato navideño (Canaco)	\$64,960.00
• Derrama económica 2 sem 2015 (Expo)	\$28,277.75
Total	\$5,933,027.64

CONSULTAS

Consultas especializadas y visitas en línea.

*(Marzo 2014 a noviembre 2016)



CONSULTAS

CONSULTAS EN LÍNEA

2014



28,512



93 diarias

2015



46,985



133 diarias

2016



50,071



12%

149 diarias

Visitas al Portal IIEG

CONSULTAS

CONSULTAS ESPECIALIZADAS



CONSULTAS EN 2014

Se atendieron 1,789 consultas especializadas en el primer año de ejercicio.

CONSULTAS EN 2015

En 2015 se atendieron 1,759 consultas especializadas.

CONSULTAS EN 2016

De enero a noviembre de 2016 se han atendido 1,519 consultas especializadas.

EFFECTIVIDAD

Se resuelve el 98% de las consultas especializadas.

6. Aprobación de desincorporación de bienes

6.1 Informe de bienes muebles de las instituciones fusionadas SEIJAL, ITEJ Y COEPO

- Ante la saturación de los espacios de la Subsecretaría de Administración para recibir los bienes muebles sin utilidad para el IIEG, y ante la necesidad urgente de entregar los espacios físicos que tenían SEIJAL y COEPO, se han realizado entregas que permitieron un beneficio de diversas instituciones gubernamentales y resolvieron problemas de almacenamiento.
- Este proceso se realizó con el conocimiento y aprobación de la Dirección General de Logística y la Dirección General de Vinculación Administrativa de la Subsecretaría de Administración.
- En próxima sesión se informará con detalle el resultado de este proyecto para regularizarlo y presentarlo para su aprobación final.

6.2 Baja de la construcción de la “casa” que albergó al ITEJ

H. AYUNTAMIENTO CONSTITUCIONAL DE ZAPOPAN
Dirección General de Obras Públicas Municipales
FOLIO No. 2623

PROPUESTA DE COBRO

Uso y Donación: **COMERCIOS Y SERVICIOS BARRIALES INTENSIDAD MEDIA** Fecha de Solicitud: **12/sep/2014** Clave: **O/D-2623-14/S DEMOLICIÓN Y OBRA NUEVA**

Ubicación del Predio: **AV. DE LOS PIRULES** Fraccionamiento: **CIUDAD GRANJA** Manzana: **PRIMERA** No. Lote: **17 Y 18** No. Oficial: **71**

Distrito: **5**

Entre la calle **CALZADA CENTRAL** y la calle **CALZADA LAS PALMAS**

No. Escritura: **8381** No. Notario: **25** Notario del Municipio: **GUADALAJARA, JAL.** Clave Catastral: No. Cuenta Predial

Dictamen de Uso de Suelo: **DICT/2014/0991** Giro de la Construcción: **OFICINAS** Recibo del Agua: **0026-0040-0032**

Facilidad del SIAPA: **ED-681-2014**

Propietario: **INSTITUTO DE INFO. TERRITORIAL DEL EDO DE JA** Domicilio Particular: **AV. PIRULES N° 71, CIUDAD GRANJA** Teléfono: **37771770**

Registro: **DRZ-0714** Nombre de Parto: **ING. OSCAR MARTINEZ RODRIGUEZ** Domicilio Particular: **SANTO SANTIAGO 3825, COL. JARDINES DE SAN 31-33-00-58** Teléfono:

Descripción	Cantidad	Unidad	Porcentaje de Aplicación	Costo	Artículo
Edificación	1,512.54	m2	100.00%	\$217,805.76	Art. 188, Fracción I, B3, 1
Habitabilidad	1,512.54	m2	15.00%	\$32,670.86	Art. 72, Fracción XIII, Fracción I, B3, 1
Negocios Jurídicos	1,512.54	m2	1.25%	\$47,455.94	Art. 45
Demolición	668.04	m2	30.00%	\$28,859.33	Art. 188, Fracción I, B3, 1
Revisión del Proyecto de Edificación	1.00		100.00%	\$130.00	Art. 98, Fracc. XXX
Costo de la Solicitud	1.00		100.00%	\$51.00	Art. 188, Fracc. 129
				\$326,972.89	

SOLO HASTA QUE EL PROPIETARIO O EL PORTADOR DE PROYECTOS Y OBRAS HAYAN OBTENIDO Y TENGAN EN SU PODER LA LICENCIA, BITACORA Y LOS PLANOS APROBADOS, PODRA INICIARSE LA CONSTRUCCION. ART. 59 DEL REGLAMENTO DE CONSTRUCCIONES Y DESARROLLO URBANO DEL MUNICIPIO DE ZAPOPAN, JALISCO Y NORMAS TECNICAS COMPLEMENTARIAS PARA DISEÑO POR SISMA.

CUENTA CON UN PLAZO MAXIMO DE TREINTA DIAS HABLES PARA EL PAGO, AL TRIGESIMO PRIMER DIA SU TRAMITE QUEDARA CANCELADO AUTOMATICAMENTE.

ESTÁ LICENCIA REQUIERE TRAMITE DE HABITABILIDAD

- Ante la necesidad de demoler la construcción antigua e inoperante del ITEJ para el IIEG, terreno en el cual se realizó la construcción de sus nuevas instalaciones, se les informa que conforme a los permisos de demolición de la misma, terminó la vida útil de dicha construcción, solicitándoles su autorización para la baja del mismo.
- Cabe señalar que la compra de este inmueble se realizó por el valor del terreno y lo registrado contablemente fue el importe de la remodelación para que el Instituto de Información Territorial pudiera ocupar dicha construcción.
- Una vez recibido oficialmente el nuevo inmueble, se les solicitará su autorización para el alta contable del mismo.

6.2 Baja de la construcción de la “casa” que albergó al ITEJ

Expediente: 11/2014
Asunto: Exención de Pago

Zapopan, Jalisco a 19 diecinueve de septiembre de 2014 dos mil catorce.

Mtro. David Rogelio Campos Cornejo
Director General del Instituto de Información Estadística y Geográfica (IIEG)
Presente.

En respuesta a su escrito recibido en la Subdirección de Ingresos el día 18 dieciocho de septiembre del 2014 dos mil catorce, se procede a resolver su petición de la siguiente manera:

CONSIDERANDO:

1.- El Mtro. David Rogelio Campos Cornejo en su carácter de Director General del Instituto de Información Estadística y Geográfica (IIEG), adjuntó a su solicitud, la Propuesta de Cobro con número de clave O/D-2623-14/S, de fecha 12 doce de septiembre del año en curso, emitida por la Dirección de Obras Públicas del Municipio de Zapopan, respecto de la Licencia de Demolición y Edificación, como se ilustra en el siguiente cuadro.

Licencia de Demolición y Edificación				
Edificación	1,512.54 m2	100%	\$ 217,805.76	\$00.00
Habitabilidad	1,512.54 m2	15%	\$32,670.86	\$00.00
Negocios Jurídicos	1,512.54 m2	1.25%	\$47,455.94	\$00.00
Demolición	688.04 m2	30%	\$28,859.33	\$00.00
Revisión del Proyecto de Edificación			\$130.00	\$00.00
Costo de Solicitud			\$51.00	\$51.00
			Total \$ 326,972.89	

2.- Analizada su solicitud, y atento a lo dispuesto por los artículos 115 fracciones IV y V de la Constitución Política de los Estados Unidos Mexicanos, 89 de la Constitución Política del Estado de Jalisco y 32 de la Ley de Hacienda Municipal del Estado de Jalisco; se colige que estarán exentos del pago de contribuciones al erario municipal, estatal o federal según corresponda, los bienes del dominio público que pertenezcan a entes jurídicos, siempre y cuando sean destinados para cumplir con su objeto público.

3.- El Instituto de Información Estadística y Geográfica (IIEG), en este acto representado por el Mtro. David Rogelio Campos Cornejo, es un Organismo Público Descentralizado de Información Estadística y Geográfica del Estado de Jalisco, el cual tiene por objeto, almacenar, conservar, actualizar y difundir la información estadística generada o validada por el instituto; así como generar indicadores oportunos, confiables y objetivos cuyo ámbito de coordinación estará a cargo y supervisión del instituto, tal como se desprende del decreto número 24550/LX/2013, expedido por Congreso del Estado de Jalisco, siendo evidente que la obra en mención será en beneficio de la ciudadanía, toda vez que con ello se construirán las oficinas en donde estará establecido el Instituto, apegándose estrictamente a su función y objeto público.

4.- En mérito de los razonamientos vertidos en el punto que antecede, y toda vez que para llevar a cabo la instalación de las oficinas del Instituto de Información Estadística y Geográfica; el solicitante está exento del pago de impuestos y derechos derechos especificados en la Propuesta de Cobro con número de clave O/D-2623-14/S, de fecha 12 doce de septiembre del año en curso, emitida por la Dirección de Obras Públicas del Municipio de Zapopan, emitida por la Dirección de Obras Públicas del Municipio de Zapopan, lo anterior de conformidad con lo establecido por el artículo 32 de la Ley de Hacienda Municipal del Estado de Jalisco, por lo que su solicitud resulta procedente.

ZAPOPAN
GOBIERNO MUNICIPAL
2013-2015

www.zapopan.gob.mx

Como consecuencia de lo anteriormente expuesto se emite el siguiente:

ACUERDO:

Primero.- Es procedente la exención de pago solicitada por el Mtro. David Rogelio Campos Cornejo en su carácter de Director General del Instituto de Información Estadística y Geográfica (IIEG), respecto a la propuesta de cobro para la Licencia de Demolición y Edificación, de acuerdo a la siguiente tabla:

Licencia de Demolición y Edificación				
Edificación	1,512.54 m2	100%	\$ 217,805.76	\$00.00
Habitabilidad	1,512.54 m2	15%	\$32,670.86	\$00.00
Negocios Jurídicos	1,512.54 m2	1.25%	\$47,455.94	\$00.00
Demolición	688.04 m2	30%	\$28,859.33	\$00.00
Revisión del Proyecto de Edificación			\$130.00	\$00.00
Costo de Solicitud			\$51.00	\$51.00
			Total \$ 51.00	

Segundo.- Notifíquese personalmente al solicitante.

Así lo resolvió y firma la Directora de Ingresos, por acuerdo delegatorio de facultades de fecha 01 de octubre del 2013, con fundamento en lo dispuesto por los artículos 20 fracciones II y III, 22 fracción V y 23 fracción VIII de la Ley de Hacienda Municipal del Estado de Jalisco; así como el artículo 99 del Reglamento Interno del Ayuntamiento y la Administración Pública de Zapopan, Jalisco.

Atentamente

Mtra. María del Rosario Ruiz Hernández
Directora de Ingresos
"Sufragio Efectivo, No Reelección"
"Zapopan, Tierra de Amistad, Trabajo y Respeto"
"2014, Año del Bicentenario de la Promulgación de la Constitución de Apatzingán"

laoz/ GGA

ZAPOPAN
GOBIERNO MUNICIPAL
2013-2015

www.zapopan.gob.mx

7. Transferencias Presupuestales por cierre del ejercicio 2016



Transferencias presupuestales

Transferencias presupuestales MIR 2016						
Aprobado	Monto	Partida origen	Partida destino	Monto	Concepto	Fundamento
\$73,136	\$357.00	1611 Impacto al salario en el transcurso del año	1531 Fondo de retiro	357.00	Cubrir diferencia de bono por retiro: al autorizarse en abril de 2016 no se había considerado el impacto al salario	Ley de P,C y GP Art. 49, fracción I
\$18,729,398	\$20,000.00	1131 Sueldo base	3921 Impuestos y derechos	20,000.00	Complemento subsidio ISR de aguinaldo y prima vacacional personal IIEG	Ley de P,C y GP Art. 49, fracciones I y III
\$765,388	\$29,859.63	1715 Estímulo por el día del servidor público	3111 Energía eléctrica	29,859.63	Cubrir gastos de energía eléctrica; se dañó un inversor y se espera un incremento en el consumo facturado por CFE	Ley de P,C y GP Art. 49, fracciones I y III
TOTAL	\$50,216.63			\$50,216.63		

Transferencias presupuestales SIG Tecolotlán						
Aprobado	Monto	Partida origen	Partida destino	Monto	Concepto	Observaciones
\$90,000	\$9,000.00	5971 Licencias informáticas e intelectuales	5151 Equipo de cómputo y de tecnología de la información	2,000.00	Unidad de almacenamiento necesario para el proyecto	Ley de P,C y GP Art. 49, fracción I
			5231 Cámaras fotográficas y de video	7,000.00	Adquisición de una cámara fotográfica acuática necesaria para los trabajos del proyecto	Ley de P,C y GP Art. 49, fracción I
TOTAL	\$9,000.00			\$9,000.00		

Ampliaciones presupuestales (ingresos varios)

Presupuesto de ingresos extraordinarios 2016		
Estudio derrama económica ornato navideño		
Monto	Concepto	Observaciones
\$69,600.00	Estudio de derrama económica de ornato navideño	Conforme a contrato celebrado con CANACO

Presupuesto de egresos extraordinarios 2016		
Estudio derrama económica ornato navideño		
Monto	Concepto	Partida
\$69,600.00	Servicios de consultoría administrativa, procesos, técnica y en tecnologías de la información	3331

Presupuesto de ingresos extraordinarios 2016		
Supervisión de Estudio Urbano Lagos de Moreno		
Monto	Concepto	Observaciones
\$150,000.00	Supervisión de Estudio Urbano Lagos de Moreno	Ingresos estimados

Presupuesto de egresos extraordinarios 2016		
Supervisión de Estudio Urbano Lagos de Moreno		
Monto	Concepto	Partida
\$100,000.00	Viáticos en el país	3751
\$50,000.00	Equipo de cómputo y de tecnología de la información	5151

8. Asuntos generales



Ingresos

Presupuesto Aprobado 2015

Ingresos	
APROBADO	\$40,440,710
Recaudado	\$38,213,312.10
Adeudo Sepaf	\$2,227,397.90



Ingresos

Adeudo SEPAF

Ingresos	
ADEUDO SEPAF	\$2,227,397.90
Facturado	\$727,396.95
No facturado	\$1,500,001.05

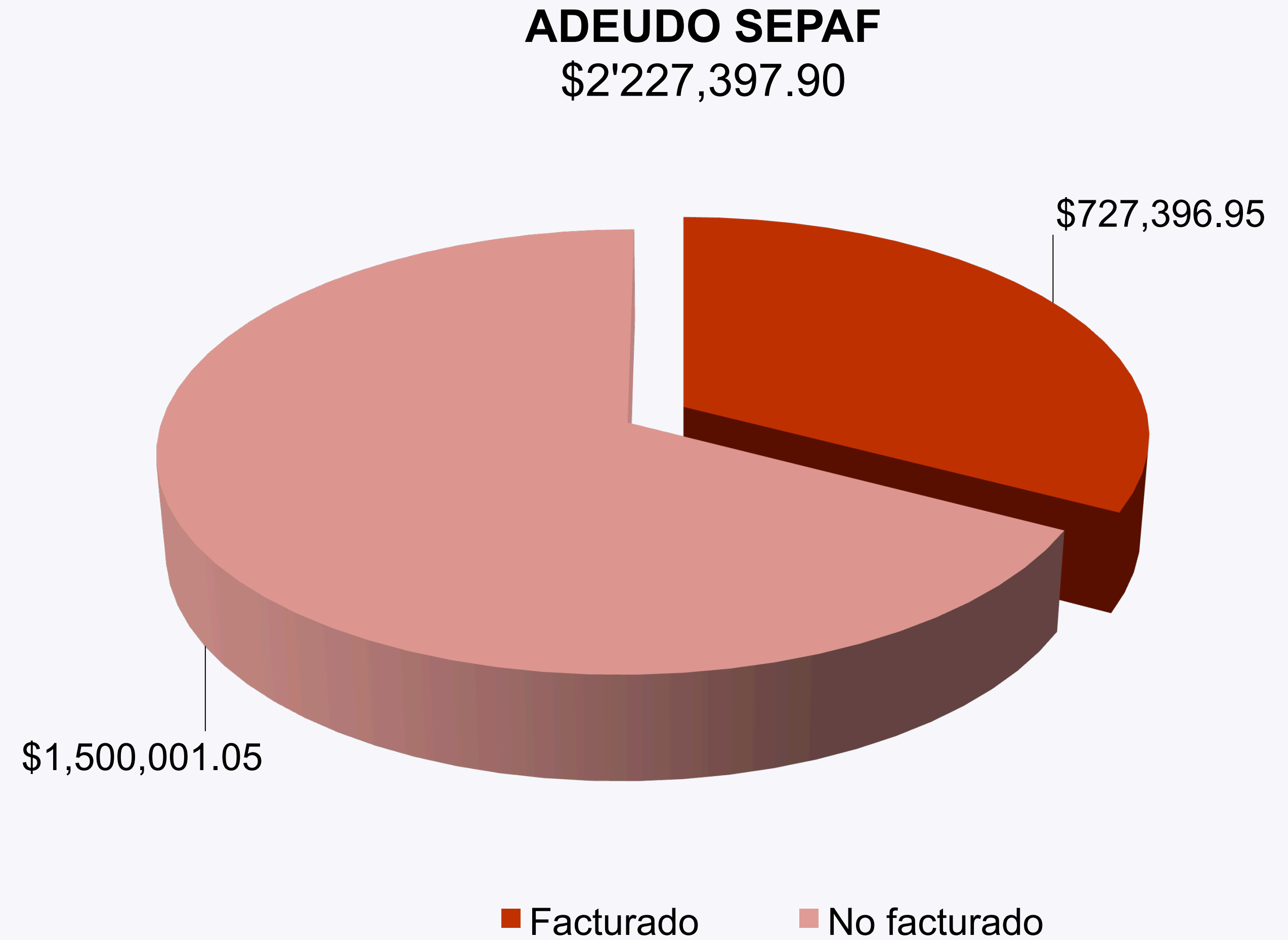

Propuesta de calendario de sesiones 2017

- Jueves 26 de enero
- Jueves 30 de marzo
- Jueves 10 de agosto
- Jueves 7 de diciembre



Para conocer más visita nuestro sitio

www.ieg.gob.mx

¡ESTAMOS A UN CLIC DE DISTANCIA!





INSTITUTO DE
INFORMACIÓN
ESTADÍSTICA Y
GEOGRÁFICA